



A.D. SCACCHI L'AVAMPOSTO

organizza il 7-8-9-11 agosto 2016 il

# 1° Torneo chiuso ad inviti

## "CROCE VERDE"

**Valido per norma Maestro**

Sede: Distretto Sanitario (alias Croce Verde), via del Palo, Porto Sant'Elpidio (quartiere Sud Faleriense)

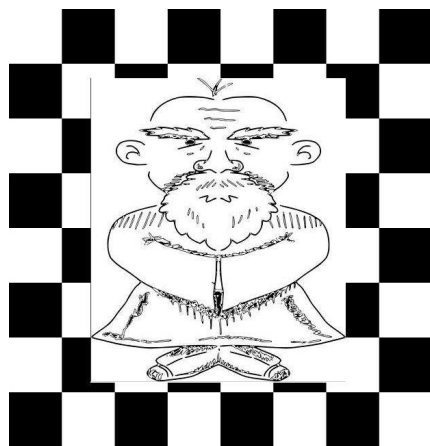

**Le partite verranno trasmesse in diretta online**

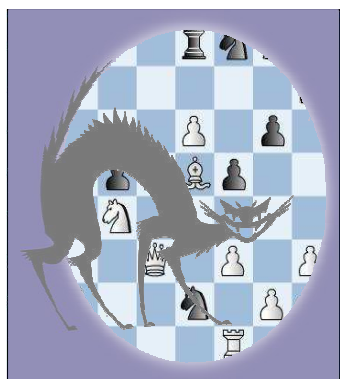

### TORNEO

**Torneo chiuso valido per 1 norma da Maestro**  
4.4.1.5.2 In alternativa a quanto previsto dall'art. 4.4.1.5.1 per ottenere il titolo di Maestro è possibile, oltre a quanto previsto dall'art. 4.4.1.5, ottenere 2 norme come da presente articolo. Le presenti norme devono essere ottenute in tornei di 7 o 8 turni; il torneo in cui si ottiene la seconda norma deve iniziare non oltre 4 anni dalla data di inizio del torneo in cui si è ottenuta la prima norma.

**Il presente torneo rientra nella media punti Elo 2021-2092 pertanto saranno necessari 5,5 punti per ottenere la norma.**  
Cadenza di gioco 90' + 30'' - Girone all'italiana

### CALENDARIO DI GIOCO

Domenica 7 agosto ore 8,45 Sorteggio  
Domenica 7 agosto ore 9,00 1° Turno  
Domenica 7 agosto ore 15,00 2° turno  
Lunedì 8 agosto ore 9,00 3° turno  
Lunedì 8 agosto ore 15,00 4° Turno  
Martedì 9 agosto ore 9,00 5° Turno  
Giovedì 11 agosto ore 9,00 6° Turno  
Giovedì 11 agosto ore 15,00 7° Turno  
Giovedì 11 agosto ore 19,30 circa Premiazione

### ISCRIZIONI

**Il Contributo spese organizzative è di € 35**

Possono iscriversi sia giocatori di categoria CM che di categoria 1N. Verrà stilata una lista che servirà per determinare chi subentrerà in caso di forfait da parte di qualcuno degli 8 partecipanti.

**Al 1° class. rimborso di 100 €,  
al 2° di 80 €, al 3° di 70 €.**

### INFORMAZIONI

email [iscrizioni@avampostonline.com](mailto:iscrizioni@avampostonline.com)  
[gattorandagio@libero.it](mailto:gattorandagio@libero.it)

Link diretto alla Manifestazione:

<http://www.avampostonline.com/web7/16/tci/menu.html>



### REGOLAMENTO

Possono partecipare giocatori italiani e stranieri in possesso dei requisiti previsti dal regolamento Tecnico Federale vigente alla data del torneo. Tutti i giocatori italiani e stranieri residenti in Italia devono essere in possesso della Tessera FSI 2016 oppure sottoscriverla in sede di Torneo, o della Tessera della rispettiva federazione nazionale di appartenenza.

Le variazioni Elo Fide ed Elo FSI sono regolate dalle norme FIDE ed FSI in vigore alla data del Torneo.

Per quanto non contemplato dal presente Bando-Regolamento valgono le norme del Regolamento Internazionale FIDE vigenti al momento della manifestazione; l'iscrizione comporta l'accettazione di quanto esposto nel Bando - Regolamento e di eventuali modifiche apportate per il buon esito della manifestazione.

La partecipazione al torneo sottintende il consenso di ogni giocatore alla pubblicazione di alcuni dati personali, nonché del risultato conseguito, su siti Internet. Per i minori tale consenso è implicitamente dato dai genitori o da chi esercita la patria potestà. Durante la partita, a un giocatore è proibito avere un apparecchio telefonico portatile e/o altro dispositivo elettronico di comunicazione nell'area della competizione. Qualora sia evidente che un giocatore ha introdotto un tale dispositivo nell'area della competizione, perderà la partita. L'avversario vincerà. Le decisioni dell'arbitro principale sono inappellabili.

### ATTENZIONE:

Subordinatamente alle facoltà concesse dalle nuove regole FIDE, l'organizzazione consente che dal 2° turno i giocatori possano presentarsi a giocare entro 1 ora dopo l'orario previsto per l'inizio del turno stesso.

