

F.S.I.-F.I.D.E.
C.O.N.I.

Comitato
Regionale Marche

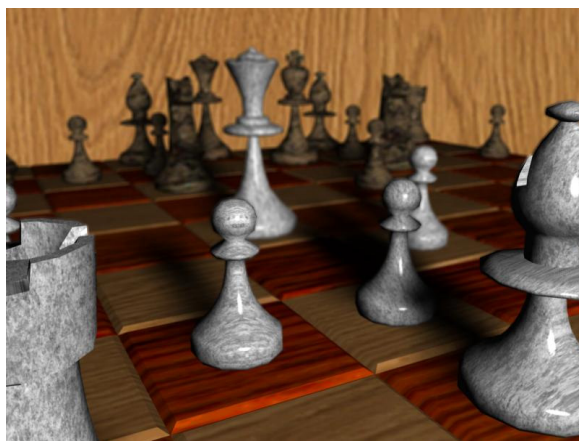

**1° WEEK-END SCACCHISTICO
CITTA' di PORTO SANT'ELPIDIO
17/18 Ottobre 1998
24/25 Ottobre 1998**

Il Circolo Scacchistico "l'AVAMPOSTO", con il Patrocinio dell'Amministrazione Comunale di Porto Sant'Elpidio e del Comitato Festeggiamenti S.CRISPINO, la collaborazione del Circolo Scacchi di Castelfidardo, l'approvazione del Comitato Regionale Marche FSI e della FSI nazionale, indice ed organizza il 1° WEEK-END SCACCHISTICO CITTA' di PORTO SANT'ELPIDIO.

Il torneo avra' luogo presso i locali dell'Universita' del tempo libero, sita in via Fontanella n.3 (nei pressi del palazzo Commerciale), nei seguenti giorni 17/18 e 24/25 Ottobre 1998 e con il seguente orario:

Sabato	17/10	ore 15:00	1° Turno
Domenica	18/10	ore 09:00	2° Turno
Domenica	18/10	ore 15:00	3° Turno
Sabato	24/10	ore 15:00	4° Turno
Domenica	25/10	ore 09:00	5° Turno
Domenica	25/10	ore 15:00	6° Turno

Le premiazioni avranno luogo presso la sala di gioco alle ore 20:00 circa.
Il torneo verra' diretto dall'Arbitro, Candidato Nazionale, Palmiro Possanzini;
e' richiesta la tessera agonistica per l'anno 1998.

Avranno luogo 2 diversi tornei di gioco, quello di tipo A riservato ai giocatori con ELO (dalla 3N compresa fino alle categorie magistrali) e quello di tipo B riservato ai non classificati e agli appartenenti alle categorie sociali.

Per gli inclassificati la promozione alla 3N avverrà con il conseguimento di punti 4 ½.

Sono previsti i seguenti premi :

	Torneo A	Torneo B
1° classificato	£.400.000 B.V.	100.000 B.V. (<u>B.V.=buoni valore</u>)
2° classificato	£.250.000 B.V.	80.000 B.V.
3° classificato	£.150.000 B.V.	60.000 B.V.
1° CM classificato	£.100.000 B.V.	
1° 1N classificato	£.100.000 B.V.	
1° 2N classificato	£.100.000 B.V.	
1° 3N classificato	£.100.000 B.V.	

Per le categorie nazionali l'assegnazione dei premi avverrà soltanto se saranno presenti almeno 3 giocatori.

Il contributo alle spese organizzative e' di £.60.000 per gli adulti e di £.30.000 per gli under 16.

Nessuno e' esentato dal pagamento del suddetto contributo.

Per coloro che si iscriveranno oltre le ore 14:00 di Venerdì' 16 Ottobre verra' applicata una penale di £.20.000

(recapito telefonico : Sig. Miandro Roberto Tel. 0734/992824 -- ore pasti --).

Le iscrizioni in sala gioco si accetteranno fino alle ore 14:30.

Il tempo di riflessione e' di 1 ora per 20 mosse e di 1 ora per terminare la partita (quick play finish).

Il torneo sara' valido per le variazioni del punteggio ELO e per le promozioni come da regolamento FSI.

Per quanto NON CONTEMPLATO nel presente bando-regolamento valgono le norme FSI.

L'organizzazione si RISERVA di apportare quelle modifiche che si rendessero necessarie per il buon esito della manifestazione.