

## Speciale Convenzione Alberghiera Hotel Preise - Hotel Price

- I** Tariffe in mezza pensione riservate per scacchisti ed accompagnatori che prenoteranno **entro il 12.12.2019**  
Pacchetto per persona dalla cena del 02.01 alla colazione del 06.01 incluso acqua, menù a 3 portate alla carta.  
(tassa di soggiorno esclusa)
- GB** Hotel accomodation in half board, reservation through the entry form before 12.12.2019. Price is per person from the dinner of 02.01 till breakfast of 06.01 including water, menù a la carte.  
(City tax not included)
- D** Hotelpreise angegeben in halb pension je Person von Abendessen 02.01 bis Frühstück 06.01 inklusiv wasser, menù a la carte.  
(die Kurtaxe ist nicht enthalten).

### Hotel Leopardi \*\*\*\*

Verona - Via Leopardi 16 <a href="http://www.leopardi.vr.it">www.leopardi.vr.it</a>	Singola/ Single room/ EZ	Doppia/Double room/DZ (a persona)
Pacchetto in mezza pensione per persona dalla cena del 02.01 alla colazione del 06.01 incluso acqua, menù a 3 portate alla carta. Price in half board per person from the dinner of 02.01 till breakfast of 06.01 including water, menù a la carte	379,00	299,00

### Ristorante La Ginestra Hotel Leopardi

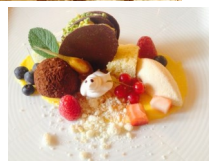

SEDE DI GIOCO - TURNIERSAAL  
PLAYING ROOM: Hotel Leopardi Verona



Centro benessere

Junior Suite



**presentano**  
**Open Internazionale di Scacchi**  
**International Chess Open**  
**Internationales Schach Open**  
**Torneo Internacional de Ajedrez**

**VERONA**  
**HOTEL LEOPARDI**  
**02 - 06.01.2020**

Torneo omologato FSI / FIDE



[www.edizioniediscere.com](http://www.edizioniediscere.com)  
[www.arcoworldchess.com](http://www.arcoworldchess.com)



## REGOLAMENTO –REGULATION –REGELN

- Tutti i giocatori italiani e stranieri residenti in Italia devono essere in possesso della Tessera Agonistica FSI 2020 **CHI NE FOSSE SPROVVISTO DEVE PORTARE LA DICHIARAZIONE DEL PRESIDENTE DEL PROPRIO CIRCOLO CHE IL TESSERAMENTO 2020 E' GIA AVVENUTO.**
- Ogni giocatore deve essere in possesso del FIN FIDE rilasciato dalla propria Federazione.
- Le variazioni ELO FIDE, FSI e le Promozioni sono regolate dalle norme FIDE e FSI in vigore alla data del torneo.
- Per quanto non contemplato dal presente Bando – Regolamento, valgono le norme del Regolamento Internazionale FIDE vigenti al momento della manifestazione; l'iscrizione comporta l'accettazione di quanto esposto nel Bando – Regolamento e di eventuali modifiche apportate per il buon esito della manifestazione.

**“Torneo aderente all'iniziativa PREMIO di PARTECIPAZIONE approvata dal CRVS in data 4/12/2018”**

**NON CI SARANNO GIOCATORI INVITATI  
KEINE TITELTRÄGER EINGELADEN  
NO INVITED PLAYERS**



### ART.6.6a FIDE HANDBOOK 2009

- I** Il giocatore che raggiungerà la scacchiera con oltre 30 min di ritardo sull'orario di inizio stabilito dalla sessione perderà la partita.
- GB** Any player who arrives at the chessboard more than 30 min after the scheduled start of the session shall lose the game.
- D** Jeder Spieler der mehr als 30 Min. nach dem angesetzten Spielbeginn am Schachbrett eintrifft verliert die Partie.

**OPEN A > 1899**

**OPEN B 1600—1899**

**OPEN C <1600**

### CADENZA DI GIOCO - TIME CONTROL - SPIELZEIT

**OPEN A / OPEN B / OPEN C**

- I** 7 turni, sistema Svizzero, 90 min. + 30" a mossa.
- GB** 7 rounds, Swiss system, 90 min. + 30" per move.
- D** 7 Runden, Schweizer System, 90 Min. + 30" pro Zug.

#### Art. 11.3 Laws of Chess

- In sala gioco vietato fumare, vietato portare cellulare e/o apparecchiature elettroniche di comunicazione.
- in playing room no smoking, and is forbidden to have mobilphone or electronic means of communications.



## RIMBORSO SPESE -PRIZE FUND-PREISGELD

### Open A >1899

- 1° 400,00 + trofeo
- 2° 300,00 + coppa
- 3° 210,00 + coppa
- 4° 170,00
- 5° 130,00
- 6° 100,00

### Open B 1600 - 1899

- 1° 180,00 + coppa
- 2° 160,00 + coppa
- 3° 130,00 + coppa
- 4° 120,00

### Open C < 1600

- 1° 90,00 + coppa
- 2° 80,00 + coppa
- 3° 70,00 + coppa
- 4° 60,00

### I premi non saranno consegnati in anticipo sull'orario della cerimonia di premiazione

I rimborsi spese sono al netto e indivisibili. Per la stesura delle classifiche verrà adottato il conteggio Buchholz. L'organizzazione si riserva di apportare modifiche che si rendessero necessarie per il buon esito della manifestazione. Buchholz count will be adopted for the drawing up to the classifications. The organization keep the right to make the possible changes indispensable to the success of the competition



## CALENDARIO DI GIOCO - SCHEDULE ZEITPLAN

	ore 14.00	TERMINE ISCRIZIONI ENDE TURNIEREINSCHREIBUNGEN DEADLINE ACCREDITATIONS
02.01	ore 15.30	- 1° TURNO
03.01	ore 10.00	- 2° TURNO
03.01	ore 15.30	- 3° TURNO
04.01	ore 15.30	- 4° TURNO
05.01	ore 10.00	- 5° TURNO
05.01	ore 15.30	- 6° TURNO
06.01	ore 10.00	- 7° TURNO

**06.01 ore 15.30**

**Presso la sede di gioco**

**Cerimonia di premiazione – Price/Closing ceremony – Siegerehrung**

## CONTRIBUTO SPESE ORGANIZZATIVE ENTRY FEE - STARTGELD

**Open A - Open B € 60,00.- - Open C € 50,00.-**

Per donne, under 16, over 65 , sconto di 10 €.

**Gli iscritti dovranno comunque registrarsi presso la sede di gioco entro le ore 14.00 del 02 gennaio 2020**

**I ritardatari verranno ammessi dal 2° turno con 0 punti**

**ISCRIZIONI DA SPEDIRE A: / SEND THIS ENTRY FORM TO:  
ANMELDUNG ZU SENDEN AN:  
PERNICI RIGO CRISTINA**

**Via Venezia 3/c – 38062 ARCO (TN) Italy  
Tel. e Fax +39.0464.517306 cell +39.389.9721516  
[www.arcoworldchess.com](http://www.arcoworldchess.com) E-mail [info@arcoworldchess.com](mailto:info@arcoworldchess.com)  
Preiscrizione anche su Vesus**

## SCHEDA D'ISCRIZIONE - ENTRY FORM ANMELDUNGSFORMULAR

COGNOME / SURNAME / NACHNAME \_\_\_\_\_

NOME / FIRST NAME / VORNAME \_\_\_\_\_

INDIRIZZO / ADDRESS / ADRESSE \_\_\_\_\_

NAZIONE / COUNTRY / LAND \_\_\_\_\_

TEL./ CELL \_\_\_\_\_ E-MAIL \_\_\_\_\_

ELO FIDE / FIDE RATING \_\_\_\_\_ TITOLO / TITLE \_\_\_\_\_

ELO NAZ. / NAT. RATING \_\_\_\_\_

### PRENOTAZIONE HOTEL / HOTEL RESERVATION / HOTEL RESERVIERUNG

COGNOME / SURNAME / NACHNAME \_\_\_\_\_

NOME / FIRST NAME / VORNAME \_\_\_\_\_

INDIRIZZO / ADDRESS / ADRESSE \_\_\_\_\_

TEL. \_\_\_\_\_ E-MAIL \_\_\_\_\_

☐ CAMERA SINGOLA / SINGLE-ROOM / EZ.

☐ CAMERA DOPPIA / TWIN-ROOM / DZ.

☐ MEZZA PENSIONE / HALFBOARD / HALBPENSION

☐ PENSIONE COMPLETA / FULL BOARD / VOLL PENSION

FIRMA / SIGNATURE / UNTERSCHRIFT \_\_\_\_\_