



Speciale Convenzione Alberghiera Hotel Preise - Hotel Price

- I** Tariffe in pensione completa riservate per scacchisti ed accompagnatori. Pacchetto per persona dalla cena del 07.05 alla colazione del 09.05 incluso acqua. (tassa di soggiorno esclusa)
- GB** Hotel accomodation in full board, reservation through the entry form. Price is per person from the dinner of 07.05 till breakfast of 09.05 including water. (City tax not included) Full board on demand.
- D** Hotelpreise angegeben in vollpension je Person von Abendessen 07.05 bis Frühstück 09.05 inklusiv wasser. (die Kurtaxe ist nicht enthalten).

Hotel Leopardi ****

Verona - Via Leopardi 16 www.leopardi.vr.it	Singola/ Single room/ EZ	Doppia/Double room/DZ (a persona)
Pacchetto in pensione completa per persona dalla cena del 07.05 alla colazione del 09.05 incluso acqua, menù a 3 portate a scelta tramle proposte del giorno. Price in full board per person from the dinner of 07.05 till breakfast of 09.05 including water.	199,00	179,00

Ristorante La Ginestra Hotel Leopardi

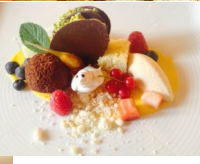

SEDE DI GIOCO - TURNIERSAAL
PLAYING ROOM: Hotel Leopardi Verona



Centro benessere

Junior Suite

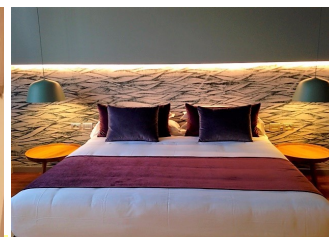

presentano



**Open Internazionale di Scacchi
Primavera Scacchistica Veronese
International Chess Open
Internationales Schach Open
Torneo Internacional de Ajedrez**

**VERONA
HOTEL LEOPARDI
07 - 09.05.2021**

Torneo omologato FSI / FIDE

**Numero massimo di giocatori
consentito 120**

www.edizioniediscere.com
www.arcoworldchess.com



REGOLAMENTO –REGULATION –REGELN

- Tutti i giocatori italiani e stranieri residenti in Italia devono essere in possesso della Tessera Agonistica FSI 2021 **CHI NE FOSSE SPROVVISTO DEVE PORTARE LA DICHIARAZIONE DEL PRESIDENTE DEL PROPRIO CIRCOLO CHE IL TESSERAMENTO 2021 E' GIA AVVENUTO.**
 - Ogni giocatore deve essere in possesso del FIN FIDE rilasciato dalla propria Federazione.
 - Le variazioni ELO FIDE, FSI e le Promozioni sono regolate dalle norme FIDE e FSI in vigore alla data del torneo.
 - Per quanto non contemplato dal presente Bando – Regolamento, valgono le norme del Regolamento Internazionale FIDE vigenti al momento della manifestazione; l'iscrizione comporta l'accettazione di quanto esposto nel Bando – Regolamento e di eventuali modifiche apportate per il buon esito della manifestazione.
 - Verranno adottate le misure anti-covid sia Nazionali che Regionali in vigore alla data del torneo, i giocatori provenienti dall'estero devono seguire le procedure richieste dalle leggi italiane.
 - Numero massimo di giocatori consentito 120
- “Torneo aderente all’iniziativa PREMIO di PARTECIPAZIONE approvata dal CRVS in data 4/12/2018”**

**NON CI SARANNO GIOCATORI INVITATI
KEINE TITELTRÄGER EINGELADEN
NO INVITED PLAYERS**



ART.6.6a FIDE HANDBOOK 2009

- I** Il giocatore che raggiungerà la scacchiera con oltre 30 min di ritardo sull'orario di inizio stabilito dalla sessione perderà la partita.
- GB** Any player who arrives at the chessboard more than 30 min after the scheduled start of the session shall lose the game.
- D** Jeder Spieler der mehr als 30 Min. nach dem angesetzten Spielbeginn am Schachbrett eintrifft verliert die Partie.



OPEN A > 1899



OPEN B 1500—1899



OPEN C <1500

CADENZA DI GIOCO - TIME CONTROL - SPIELZEIT

OPEN A / OPEN B / OPEN C

- I** 5 turni, sistema Svizzero, 90 min. + 30" a mossa.
- GB** 5 rounds, Swiss system, 90 min. + 30" per move.
- D** 5 Runden, Schweizer System, 90 Min. + 30" pro Zug.

Art. 11.3 Laws of Chess

- In sala gioco vietato fumare, vietato portare cellulare e/o apparecchiature elettroniche di comunicazione.
- in playing room no smoking, and is forbidden to have mobilphone or electronic means of communications.



RIMBORSO SPESE -PRIZE FUND-PREISGELD

Open A >1899

- 1° 400,00 + trofeo
- 2° 300,00 + coppa
- 3° 210,00 + coppa
- 4° 170,00
- 5° 130,00
- 6° 100,00

Open B 1500 - 1899

- 1° 180,00 + coppa
- 2° 160,00 + coppa
- 3° 130,00 + coppa
- 4° 120,00
- 5° 100,00

Open C < 1500

- 1° 90,00 + coppa
- 2° 80,00 + coppa
- 3° 70,00 + coppa



“Premio speciale disabili” di €100,00.-, (solo per disabili motori o visivi) offerto dal Lions Club Verona Host al giocatore disabile che realizzerà la migliore variazione di performance. (premio cumulabile)

I premi non saranno consegnati in anticipo sull'orario della cerimonia di premiazione. I rimborsi spese sono al netto e indivisibili. Per la stesura delle classifiche verrà adottato il conteggio Buchholz (l'arbitro informerà i giocatori).

L'organizzazione si riserva di apportare modifiche che si rendessero necessarie per il buon esito della manifestazione.

Buchholz count will be adopted for the drawing up to the classifications.

The organization keep the right to make the possible changes indispensable to the success of the competition

Die Schlussplatzierung erfolgt nach Buchholz System



CALENDARIO DI GIOCO - SCHEDULE ZEITPLAN

	ore 14.00	TERMINE REGISTRAZIONI ENDE TURNIEREINSCHREIBUNGEN DEADLINE ACCREDITATIONS
07.05	ore 15.30 - 1° TURNO	
08.05	ore 10.00 - 2° TURNO	
08.05	ore 15.30 - 3° TURNO	
09.05	ore 10.00 - 4° TURNO	
09.05	ore 15.15 - 5° TURNO	

**A seguire dopo l'ultimo turno
Cerimonia di premiazione – Price/Closing ceremony – Siegerehrung**

CONTRIBUTO SPESE ORGANIZZATIVE ENTRY FEE - STARTGELD

Open A - Open B Open C € 65,00.-

Sconto di 10€ ai soci dei circoli DLF Verona e Valpolicella

Gli iscritti dovranno comunque registrare la presenza presso la sede di gioco entro le ore 14.00 del 07 maggio 2021

I ritardatari verranno ammessi dal 2° turno con 0 punti

ISCRIZIONI SOLAMENTE on-line con bonifico entro il 03 maggio 2021. Al raggiungimento di 120 iscritti si chiuderanno le iscrizioni. L'iscrizione è confermata al ricevimento del bonifico. In caso di impedimenti improvvisi dovuti a quarantena o altri gravi motivi l'iscrizione verrà interamente rimborsata.

Comitato Organizzatore Manifestazioni Scacchistiche
Pernici Rigo Cristina
Banca: Cassa Rurale Altogarda, via Magnolie 1, Arco (TN).
IBAN IT74 0080 1634 3100 0000 0300235
(dopo il nr4 è una lettera O poi sono tutti zeri)
cod BIC CCRTIT2T04A
(tutte le spese a carico dell'ordinante / all fee loading to order):

ISCRIZIONI / ENTRY FORM / AMMELDUNG:
CRISTINA PERNICI RIGO info@arcoworldchess.com
Valerio Luciani 3470408707 – info@edizioniediscere.com

COGNOME / SURNAME / NACHNAME _____
NOME / FIRST NAME / VORNAME _____
INDIRIZZO / ADDRESS / ADRESSE _____
NAZIONE / COUNTRY / LAND _____
TEL./ CELL _____ E-MAIL _____
ID FIDE _____

PRENOTAZIONE HOTEL / HOTEL RESERVATION / HOTEL RESERVIERUNG

COGNOME / SURNAME / NACHNAME _____
NOME / FIRST NAME / VORNAME _____
INDIRIZZO / ADDRESS / ADRESSE _____
TEL. _____ E-MAIL _____

- ☐ CAMERA SINGOLA / SINGLE-ROOM / EZ.
 - ☐ CAMERA DOPPIA / TWIN-ROOM / DZ.
 - ☐ MEZZA PENSIONE / HALFBORD / HALBPENSION
 - ☐ PENSIONE COMPLETA / FULL BOARD / VOLL PENSION
- FIRMA / SIGNATURE / UNTERSCHRIFT _____