

Gli scacchi come ausilio per potenziare le abilità dei bambini dall'italiano alla matematica, al problem solving e alla logica ponderata.

Attraverso giochi creativi e divertenti gli autori forniscono ai bambini alcuni "strumenti" essenziali per fruire al meglio dell'esperienza scolastica e per apprezzare sempre più quello che è considerato il Re dei giochi: gli Scacchi. Questo libro presenta un laboratorio didattico ed educativo nel quale il bambino è accompagnato a conoscere e apprendere le regole degli scacchi in relazione ad altre discipline, la cooperazione tra vari elementi del gioco, le modalità più efficaci per la gestione dell'attenzione e molto altro. Basato su anni di esperienza sul campo, il

laboratorio, con la varietà degli esercizi proposti, si ispira alla pedagogia in cui i bambini affrontano situazioni problematiche e cercano soluzioni originali, piuttosto che ripetere schemi già noti. Tale metodologia sviluppa in ciascuno autonomia di giudizio, pensiero creativo, consapevolezza delle proprie capacità, duttilità e flessibilità nella ricerca delle soluzioni.

Questo libro è nato dal lavoro degli istruttori Carla Mircoli e Rosario Lucio Ragonese, dopo dieci anni di esperienze nelle scuole d'infanzia e primarie.

Da sempre creativi e fantasiosi, insieme ad alcuni insegnanti, hanno sviluppato diversi progetti che hanno coinvolto gli scacchi ben oltre la loro dimensione tradizionale: "Scacchi a fumetti", "Scacchistocche e filastracchi", "Concorso espressione artistica" e "Scacchi riciclati".

Gli esercizi proposti in questo libro sono stati sperimentati nelle classi elementari come supporto alla didattica, coinvolgendo tutti gli allievi e accrescendone le loro attitudini personali. In questo modo gli scacchi diventano interdisciplinari e ancora più divertenti!



Carla Mircoli è giocatrice e istruttore di scacchi e ha ottenuto nel 2008 il riconoscimento di Istruttore dell'anno e nel 2020 il titolo di Maestro ad honorem dalla Federazione Scacchistica Italiana



Rosario Lucio Ragonese è giocatore, arbitro, istruttore e organizzatore di laboratori scacchistici e convegni. Ha ottenuto nel 2013 il riconoscimento di Istruttore dell'anno e nel 2020 il titolo di Maestro ad honorem dalla Federazione Scacchistica Italiana

LA SETTIMANA SCACCHISTICA

N° 41 Febbraio 2026
SIENA

LA RIVISTA CHE VANTA INNUMEREVOLI TENTATIVI D'IMITAZIONE

Rosario Lucio Ragonese

1	2	3	4		5	6	7	8	↙
9					10				
11				12					
13			14					15	
		16					17		
18						19			

ORIZZONTALI 1 - ASSOCIAZIONE ORGANIZZATRICE ! 9 - Parte dell'opera 10 - Prima di Lucia sul calendario 11 - Codice genetico 12 - Esplosiva ... cantante italiana 13 - Girare in centro ... 14 - Intensità, altezza 15 - Istituto Comprensivo 16 - Renato della canzone italiana 17 - Mezzo schivo 18 - LA CITTA' DELLA NOSTRA ASSOCIAZIONE ! 19 - Non credente

VERTICALI 1 - Città dell'India 2 - Vulcano siciliano 3 - Netta senza pari 4 - Sigla di Sondrio 5 - Somaro, ciuco 6 - Di bassissima statura 7 - Parità nelle ricette 8 - Poster in centro 12 - Frutto estivo sui rovi 14 - Abbreviazione di tenente 15 - Ghiaccio inglese 16 - Mezzo zero 17 - Principio di storia ...

SCACCOKU

Completa questo semplice SUDOKU scacchistico con Torre, Cavallo, Donna, Alfiere, Pedone e Re
Ricordati che i 6 Pezzi non possono stare nella stessa riga, nella stessa colonna e nello stesso settore.

		♔			♙
♚			♙		
	♖			♔	
			♔		♖
		♞			

Idea di Rosario Lucio Ragonese

Rosario Lucio Ragonese - rlragonese@libero.it - 339.7132260

REBUS

di Leone Pantaleoni

FUMETTO

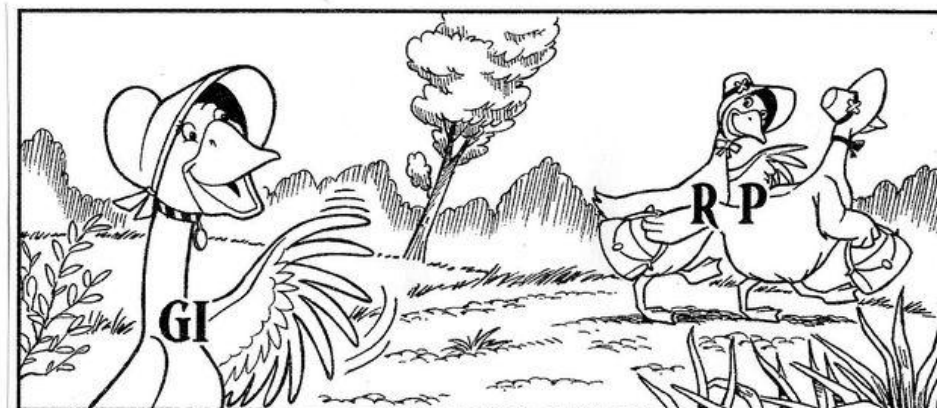

Adelina e Guendalina Bla Bla de «Gli Aristogatti» salutano una loro amica. (7 5 7)

REBUS (7 5) (L. Pantaleoni)



REBUS (7 8) (L. Pantaleoni)

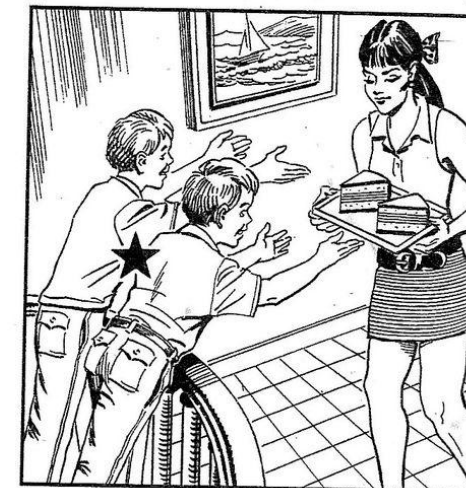

Rosario Lucio Ragonese - rlragonese@libero.it - 339.7132260



MENS SANA SCACCH
COMUNE DI SIENA
Santa Maria della Scala
Nell'ambito di Cultural 74

SIENA FA SCACCO MATTO

10-15 febbraio 2026
Santa Maria della Scala
Siena

Ingresso gratuito

Pittura - scultura - fotografia -
sintografia - fumetto -
collezionismo scacchiere antiche

Conferenze - spettacoli - tornei -
tecnologia - rievocazioni storiche

Leggi il programma



SCACCHI e ENIGMISTICA

Carla Mircoli

Rosario Lucio Ragonese

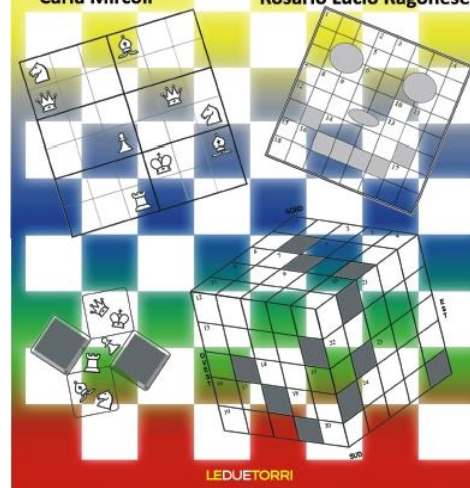

Scacchi e Enigmistica

Un quaderno intelligente e divertente dagli esperti italiani degli scacchi multidisciplinari

Attraverso giochi creativi e divertenti, con gli scacchi come filo conduttore, gli autori divertendoci ci fanno rinforzare il pensiero creativo nella duttilità e flessibilità della ricerca delle soluzioni.

L'autore di questa pubblicazione, Rosario Lucio Ragonese, è disponibile ad inviarti gratuitamente il vostro cruciverba personalizzato con Nome, Cognome e Città

Le sue opere in PDF

La Settimana Scacchistica da 1 a 41

Libretto sul GM Igor Naumkin

Libretto sul M Paolo Piredda

Opera Prima, Seconda, Terza, Quarta, Quinta

Problem Solving da 1 a 32

E tanto altro

chiedete

Rosario Lucio Ragonese 339.7132260

rlragonese@libero.it

Il BIANCO muove e vince !

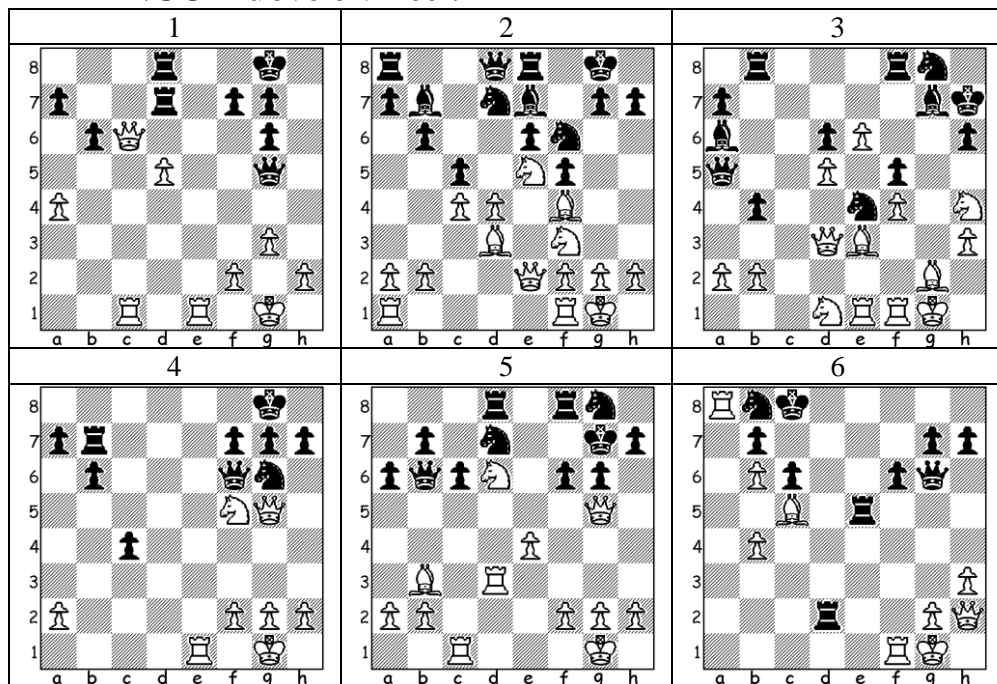

Le sei combinazioni precedenti sono del grande **Alexander Alekhine**

PROVATE A RISOLVERLE e se proprio non riuscite allora ecco le soluzioni

1. ALEKHINE – COLLE, Parigi 1925
1. Dxd7 Txd7 2. Te8+ Rh7 3. Tcc8 1-0
2. ALEKHINE – FELDT, Tarnopol (sim) 1916
1. Cf7 Rxf7 2. De6+ Rg6 3. g4 Ae4 4. Ch4 matto
3. ALEKHINE – FLETCHER, Londra (sim) 1928
1. Dxe4 fxe4 2. Axe4+ Rh8 3. Cg6+ Rh7 4. Cxf8+ Rh8 5. Cg6+ Rh7 6. Ce5+ Rh8 7. Cf7 matto
4. ALEKHINE – FREEMAN, New York 1924
1. Te8+ Cf8 2. Ch6+ Dxb6 3. Txf8+ Rxf8 4. Dd8 matto
5. ALEKHINE – LASKER, Zurigo 1934
1. Cf5+ Rh8 2. Dxb6 1-0
6. ALEKHINE – RESHEVSKY, Kemerli 1937
1. Txb8+ Rxb8 2. Dxe5+ 1-0

ENIGMISTICA

CRITTOGRAFIE

N = La nona di Beethoven

(enne è la nona lettera della parola Beethoven)

LUTHER .ING = Per un punto Martin perse la cappa
(infatti, al posto della k di King compare un punto)

QUOTIDIANO DI GRAN FORMATO = Pane
(il pane è cibo quotidiano, vedasi il Padre Nostro, formato di grano)

LAVORA D'AGO FINO A MEZZANOTTE PER SISTEMARE LE MUTANDE ROTTE = La bussola

(L'ago della bussola guarda a nord del quadrante proprio come le ore 24. Le mutande rotte sono i percorsi mutevoli delle navi nei loro viaggi).

**GO
AL
RI**

Frase: 7, 2, 4

Chiave risolutiva: RI, sotto AL, su GO

Soluzione: **RISOTTO AL SUGO**

FRASI BISENSO

- | | | |
|----------------------------------|---|--------------------------------------|
| SALE D'ASPETTO | = | ZUCCHERO |
| CUORE DI ALPINISTA | = | PULSANTE DELL'ASCENSORE |
| METTER SU PANCIA | = | FARSI LARGO NELLA VITA |
| UTILITARIA | = | MEZZO MINUTO |
| CUCCHIAINO | = | MEZZO MINUTO DI RACCOGLIMENTO |
| BIANCANEVE E I SETTE NANI | = | L'UNA E SETTE MINUTI |
| SE VUOI VEDERE SALVINI | = | CERCHI IN LEGA |

DOMANDA BIZZARRA

Pianino e adagio andavano a scuola, quanti erano ?

Rebus

REBUS frase: (7,2,6)

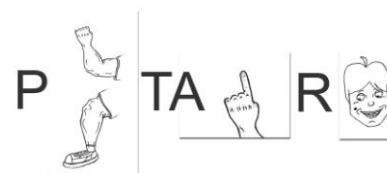

Frase: 7,2,5

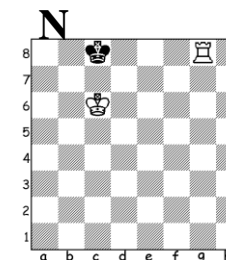

CRUCI CUBO

Rosario Lucio Ragonese

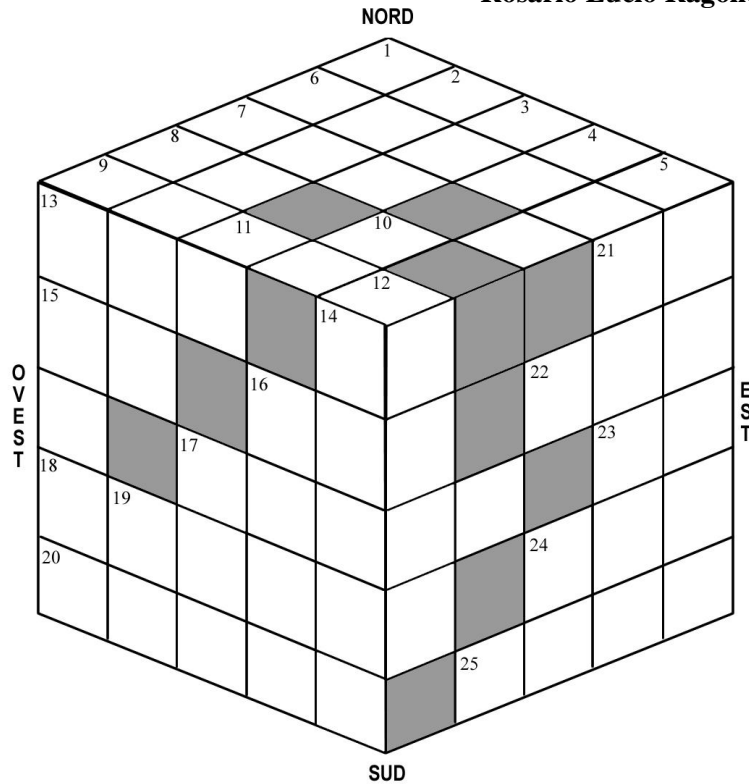

NORD-EST

1 - Editore di "Laboratorio Scacchistico" e "Scacchi e Enigmistica" 6 - Nome femminile 7 - Il nome della Gucci 8 - Trento 9 - Biodegradabile 24 - Sopra

NORD-OVEST

1 - Premio per scrittori 2 - Liste di nomi 3 - Direzione Investigativa Antimafia 4 - Fuso in centro 5 - Pregare senza consonanti 10 - Articolo determinativo 11 - Vocali in coro 12 - Lavorano con lenti 16 - Sul tavolo della roulette 17 - Letta senza pari 19 - Treno Regionale

OVEST-EST

13 - Comune del milanese 14 - Tele Giornale 15 - La fine dei guai 16 - Patti senza pari 17 - Non fa parte del clero 18 - Relativo al pesce 20 - Tabelle in stazione 21 - Abete senza vocali 22 - Puntino sulla pelle 23 - Tara senza A 24 - Mezza strada 25 - Problemi, complicazioni

LABORATORIO SCACCHISTICO



Gli organizzatori del Campionato Italiano Giovanile di Courmayeur 2013 hanno chiesto agli istruttori Carla Mircoli e Rosario Lucio Ragonese di intrattenere i giovanissimi partecipanti e i mini-accompagnatori con giochi vari. Carla e Lucio hanno preparato : Oca Scacchi, Scatangram, Scaccoku,

Scacchimistica, Pescascacchi, Tapposcacco, Scacchilli, Chess Puzzle 3D, Scacchi Memory e Scacomino, tutti giochi con la variante scacchistica.

C'è una sezione di rompicapi per adulti. "Laboratorio Scacchistico" è stato riproposto in altri campionati e tornei.

frascaticacchi@libero.it 339.7132260

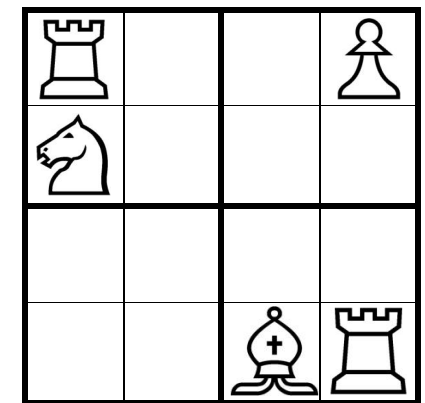

Un'immagine vale più di mille parole